CASERNE BELTRAME - Travaux secondaire de raccordement au réseau urbain
PLANNING PREVISIONNEL DE L'OPERATION

Indice O du 07/07/2025
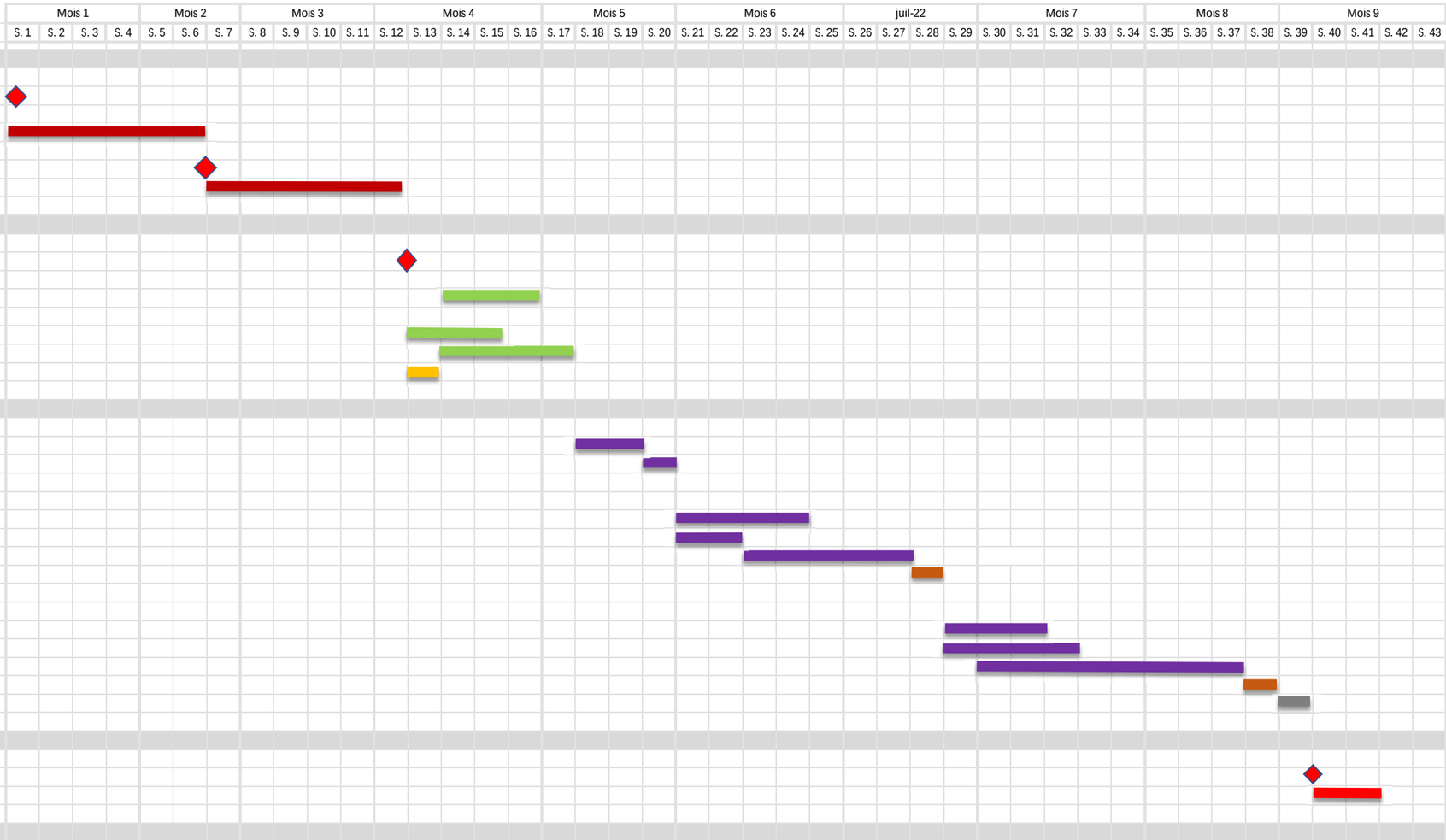
	durée prév.
Consultation des entreprises	12 s.
Remise DCE et lancement consultation	
Consultation des entreprises	6 s.
Remise des offres	1j
Analyse des offres, négociation, couriers	6 s.
Travaux préparatoires	5 s.
Ordre de service "Travaux"	
plans de chantier	3 s.
Préparation de chantier	3 s.
Commande du matériel et approvisonnement	4 s.
Installation base vie	1 s.
Travaux	22 s.
Travaux provisoires	
Déposes partielles / travaux sous SS4	2 s.
Travaux provisoires de raccordement	1 s.
Sous-stations principales	
Préparation panolies en atelier	4 s.
Travaux provisoires maintien ECS BAT 01 et 05	2 s.
Travaux bâtiments 01, 05 et 13	5 s.
Mise en service, réglages et essais	1 s.
Sous-stations secondaires	
Travaux provisoires maintien ECS BAT 04, 08 et 11	3 s.
Préparation panolies en atelier	4 s.
Travaux bâtiments 4, 8, 9, 10 et 11	8 s.
Mise en service, réglages et essais	1 s.
Dépose gaz	1 s.
Réception	2 s.
Réception	1 jr.
Levées de réserves	2 s.
TOTAL	41 s.